

## El Banco de Fomento y Desarrollo entregó créditos por \$ 337.327,35 durante el 2007

Con una inversión del Ministerio de Desarrollo Humano de Provincia de Buenos Aires, que en diciembre de 2006 entregó al Banco de Fomento y Desarrollo \$ 200.000 para microcréditos, de los cuales \$ 150.000 se entregaron a emprendedores locales en mayo de 2007, los restantes \$ 50.000 se entregaron en octubre en el marco de un acuerdo de colaboración con la dirección de Políticas Socio-Productivas del Municipio quienes aportaron emprendedores originalmente financiados a través del Programa Manos a la Obra.

El resto de los fondos otorgados como crédito provino del recupero de las cuotas de los créditos anteriores. En ese marco el Banco de Fomento y Desarrollo, desde su fundación ha otorgado 264 créditos, por un total de \$ 986.243,94.

A continuación se pueden apreciar una serie de gráficos ilustrativos que muestran claramente el trabajo desarrollado por esta entidad crediticia:

### Cantidad de créditos otorgados por el Banco 2004-2007

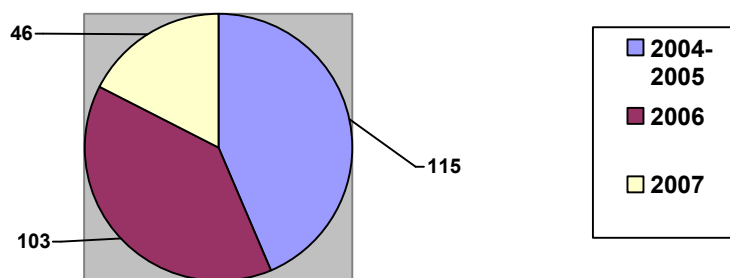

### Monto total prestado desde el 2004 al 2007

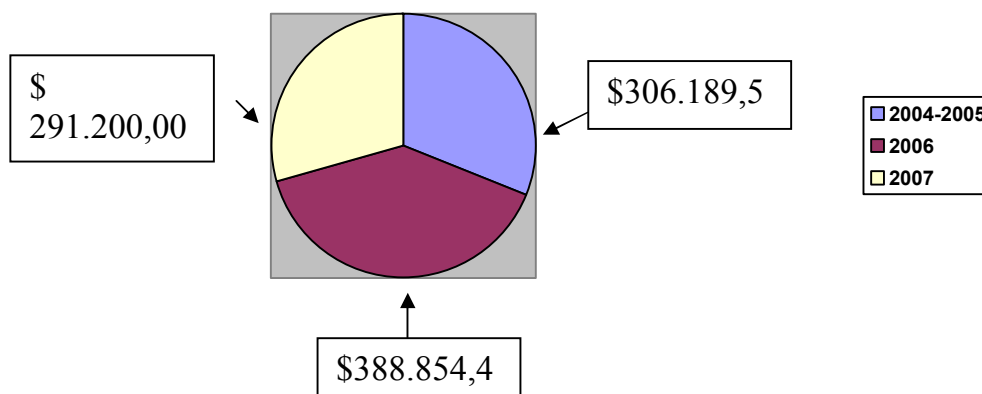

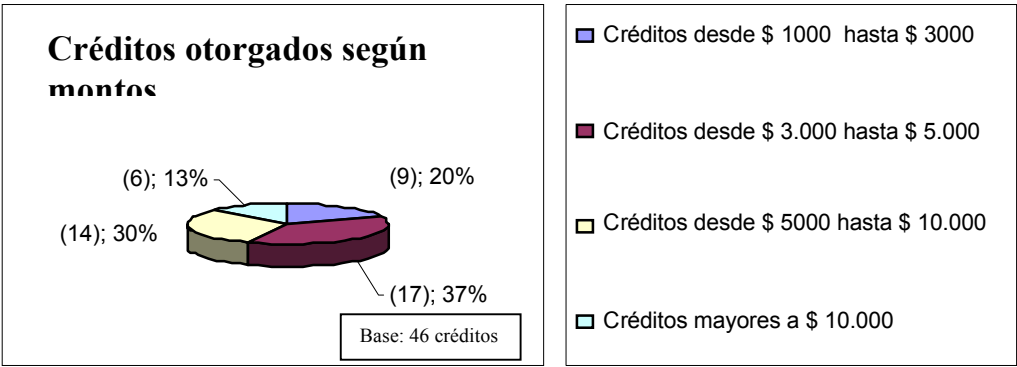

### Evolución de los créditos otorgados según monto (en porcentaje) (años 2004-2007)

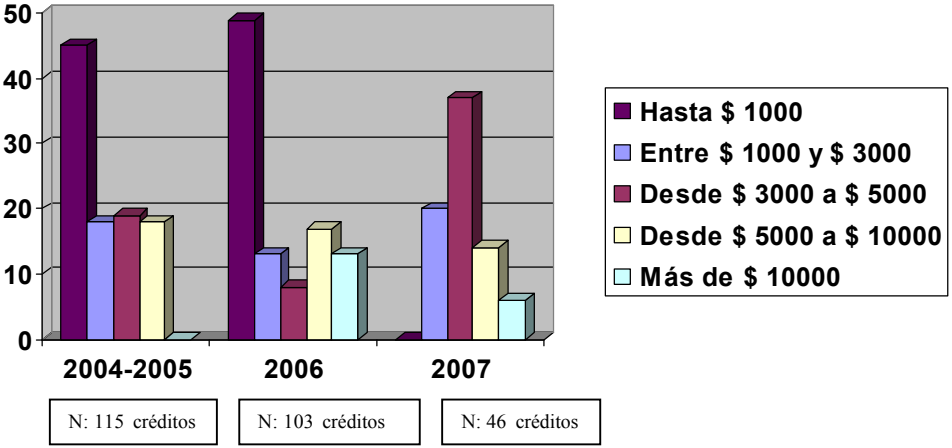

### Cantidad de Créditos otorgados por localidad (2007)

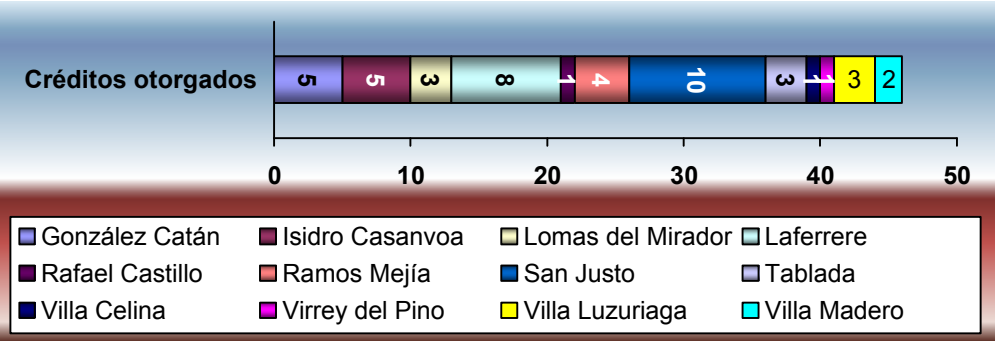

Cabe detallar que en la localidad de San Justo se otorgaron 10 créditos en Gregorio de Laferrere 8), en González Catán 5, en Isidro Casanova otros5, de esa manera se alcanza una cifra del 60% de los créditos concedidos durante el año 2007. Al compararlo con los años anteriores notamos que esas 4 localidades siempre han acaparado altos porcentajes de otorgamiento de créditos (60% 2004-2005 y 68% en el 2006).

Con relación al sexo de los titulares del crédito, el 52% son hombre, notándose una variación notable año tras año. Durante los primeros dos años de gestión del Banco el 83% de los créditos fueron otorgados a hombres, en el 2006, particularmente con el lanzamiento de la línea de créditos especiales para mujeres “Banca Femenina”, la relación se invirtió otorgándose el 73% de los créditos a mujeres.

### Distribución de Créditos por rubro (serie histórica)

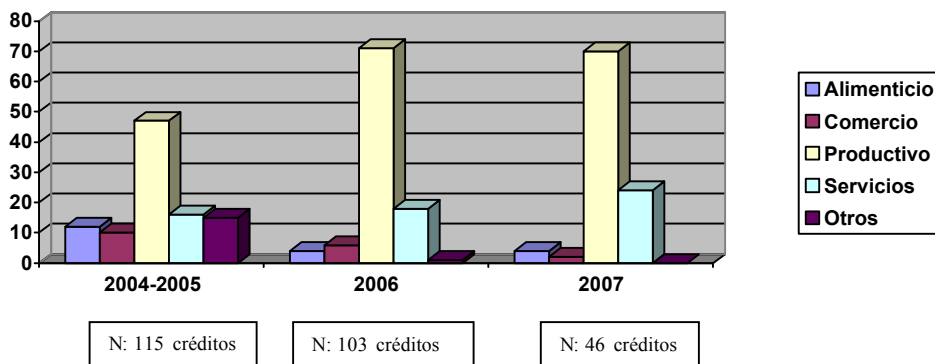

**Guía de presentación de proyectos e  
información básica para solicitud de crédito**

Fecha: \_\_\_\_\_ / \_\_\_\_\_ / \_\_\_\_\_

**1. Monto Solicitado: \$** \_\_\_\_\_

**2. Destino de lo solicitado:**

**3. Datos personales del Solicitante del Crédito**

Apellido y

Nombre: \_\_\_\_\_

Fecha de Nacimiento: \_\_\_\_\_ Lugar de Nacimiento: \_\_\_\_\_

Edad: \_\_\_\_\_ DNI: \_\_\_\_\_ CUIL: \_\_\_\_\_

Domicilio:

\_\_\_\_\_

Barrio: \_\_\_\_\_ Localidad: \_\_\_\_\_ Código Postal: \_\_\_\_\_

Teléfono particular: \_\_\_\_\_ Celular: \_\_\_\_\_

Correo electrónico:

\_\_\_\_\_

Nivel máximo de escolaridad alcanzado: \_\_\_\_\_

Estado Civil: Soltero  Casado  Separado/divorciado  Viudo  Unido de hecho

¿Cuántas personas conforman su hogar?: \_\_\_\_\_

El lugar donde vive es: Propio  Alquilado

Otro: \_\_\_\_\_

¿Posee tarjeta de crédito?: Si  No

¿Cuál?: \_\_\_\_\_

¿Tiene cuentas en algún banco?: Si  No

¿Cuál?: \_\_\_\_\_

¿Ha solicitado créditos ante instituciones financieras en los últimos cinco años?:

Si  No

¿Ante qué institución financiera?: \_\_\_\_\_

¿Ha tenido alguna deuda ante instituciones financieras en los últimos cinco

años?: Si  No

¿Ante qué institución financiera?: \_\_\_\_\_

¿Tiene vehículo propio?:  No  Marca y modelo: \_\_\_\_\_

Ingreso mensual personal (en todo concepto): \$ \_\_\_\_\_

¿Realiza alguna otra actividad por la que reciba pagos regulares, tiene otro trabajo? Si  No

A qué se dedica en esa otra actividad:

\_\_\_\_\_

\_\_\_\_\_

Lugar donde trabaja:

\_\_\_\_\_

Antigüedad en el

trabajo: \_\_\_\_\_

Ingreso mensual del grupo familiar: \$ \_\_\_\_\_

#### 4. Datos personales del Garante del crédito.

Apellido y

Nombre: \_\_\_\_\_

Fecha de Nacimiento: \_\_\_\_\_ Lugar de Nacimiento: \_\_\_\_\_

Edad: \_\_\_\_\_ DNI: \_\_\_\_\_ CUIL: \_\_\_\_\_

Domicilio:

\_\_\_\_\_

Barrio: \_\_\_\_\_ Localidad: \_\_\_\_\_ Código Postal: \_\_\_\_\_

Teléfono particular: \_\_\_\_\_ Celular: \_\_\_\_\_

Correo electrónico: \_\_\_\_\_

Nivel máximo de escolaridad alcanzado: \_\_\_\_\_

Estado Civil: Soltero  Casado  Separado/divorciado  Viudo   
Unido de hecho

¿Cuántas personas conforman su hogar?: \_\_\_\_\_

El lugar donde vive es: Propio  Alquilado   
Otro: \_\_\_\_\_

¿Posee tarjeta de crédito?: Si  No   
¿Cuál?: \_\_\_\_\_

¿Trabaja con algún banco?: Si  No   
¿Cuál?: \_\_\_\_\_

¿Tiene vehículo propio?: Si  No

Marca y modelo: \_\_\_\_\_

Lugar donde trabaja: \_\_\_\_\_

Antigüedad en el trabajo: \_\_\_\_\_

Ingreso mensual personal (en todo concepto): \$ \_\_\_\_\_

Ingreso mensual del grupo familiar: \$ \_\_\_\_\_

Especifique relación con el tomador de crédito:

\_\_\_\_\_

\_\_\_\_\_

## 5. Datos del emprendimiento.

Nombre del emprendimiento: \_\_\_\_\_

Rubro: \_\_\_\_\_ Fecha de inicio de la actividad: \_\_\_\_\_

Domicilio: \_\_\_\_\_

Barrio: \_\_\_\_\_ Localidad: \_\_\_\_\_ Código Postal: \_\_\_\_\_

Teléfono: \_\_\_\_\_ Página Web: \_\_\_\_\_

Correo electrónico: \_\_\_\_\_

¿Tiene el emprendimiento la habilitación en regla?: Si  No

Situación ante la AFIP: Responsable Inscripto  Monotributista  No   
Registrado

¿Cuántos puestos de trabajo permanente genera?: \_\_\_\_

¿Y cuántos temporarios? \_\_\_\_\_

¿Paga cargas sociales?: Si  No

¿Alguna vez tuvo que discontinuar la actividad?: Si  No

Explique los motivos por los que tuvo que discontinuar la actividad:

---

---

---

---

---

Las fuentes de financiamiento originales de su emprendimiento fueron:

Privadas  (Ej. Donaciones, aportes de los miembros, subsidios de la fundación xx, aportes de colaboradores, bancos)

Públicas  (Ej. Subsidio de la secretaria de desarrollo social del municipio)

Propio

Describa de qué forma y ante quién, obtuvo el financiamiento para comenzar la actividad:

---

---

---

---

---

---

¿Hay alguna organización u organismo publico que acompañe el desarrollo del emprendimiento?

SI  NO

¿Cuál / Cuáles?

---

---

---

¿Desde hace cuánto tiempo acompañan al emprendimiento? \_\_\_\_\_

¿Qué tipo de acompañamiento recibe?:





Detalle el destino de los fondos solicitados (maquinarias, equipos y herramientas, materias primas, insumos y otros)

Detalle	Cantidad	Precio Unitario	Precio Total
<b>TOTALES</b>			

Facturación mensual: \$ \_\_\_\_\_

¿De qué manera vende sus productos?

---



---



---



---



---



---



---



---

---

---

¿Tiene alguna estrategia adicional de ventas que todavía no pudo explorar y que le gustaría hacerlo?, ¿Cuál?

---

---

---

---

---

Caracterice brevemente a sus clientes actuales:

---

---

---

---

---

Caracterice brevemente a sus clientes potenciales:

---

---

---

---

---

¿Quiénes son sus competidores?

---

---

---

---

---

---

---

---

---

Sus competidores tienen algunas ventajas comparativas frente a su emprendimiento y su producto. Identifíquelas.

<b>Competidores</b>	<b>Ventajas de mis competidores sobre mí</b>

<b>Listado de sus productos disponibles en el mercado</b>	<b>Precio de costo</b>	<b>Precio Final</b>

¿Cuáles son los recursos con los que cuenta para desarrollar la actividad del emprendimiento? Detalle maquinarias, equipos y herramientas, materias primas, capital y otros. Estime un precio actual de los bienes.

<b>Detalle de los Bienes</b>	<b>Cantidad</b>	<b>\$ Unitario</b>	<b>\$ Total</b>

Realice un listado de los insumos necesarios para la producción de sus productos y sus precios.

<b>Detalle del insumo</b>	<b>Precios</b>

<b>Costos fijos en un mes (luz, teléfono, sueldos, impuestos, otros)</b>	<b>Montos</b>

<b>TOTAL</b>	

Describa las Fortalezas, Oportunidades, Debilidades y Amenazas de su emprendimiento.

<p><b>Fortalezas:</b> Destaque aspectos positivos que permitan obtener ventajas sobre otros, manteniéndolos en el tiempo.</p>	<p><b>Oportunidades:</b> Ventajas que permiten incrementar las fortalezas o disminuir las debilidades de su organización.</p>
<p><b>Debilidades:</b> Aspectos negativos que afectan internamente a su organización, deben ser disminuidas, neutralizadas o en el mejor de los casos eliminarlas.</p>	<p><b>Amenazas:</b> Aspectos negativos provenientes del medio externo que pueden ser perjudiciales para su organización, estimulando sus debilidades o impidiendo el desarrollo de sus fortalezas.</p>

--	--

**Esta documentación reviste el carácter de declaración jurada**